



ESTIMACIONES AGRÍCOLAS

Informe semanal al
| 27 de agosto de 2015 |



SUBSECRETARÍA DE AGRICULTURA DIRECCIÓN NACIONAL DE INFORMACIÓN Y MERCADOS

Responsable del presente informe:

Ing. Agr. Juan C. Maceira

Subsecretario de Agricultura

Colaboran en su confección:

Dirección de Información Agropecuaria y Forestal

Oficina de Riesgo Agropecuario



ÍNDICE

- Temperaturas
- Precipitaciones
- Estado de las reservas hídricas
- Estado de los cultivos
- Evolución de la superficie sembrada y cosechada
- Humedad y estado de los cultivos



TEMPERATURAS

Temperaturas cercanas a lo normal en gran parte de Argentina. Hubo heladas en el sur de región pampeana en las mañanas de miércoles y jueves. También se registraron bajas temperaturas en Patagonia y sur de Cuyo. En Cuyo las máximas del martes fueron altas (26/30°C) debido a la presencia de viento Zonda. Desde el domingo, con el ingreso de una masa de aire frío, se registraron mínimas frías, con valores de 0/8°C en Cuyo y región pampeana.

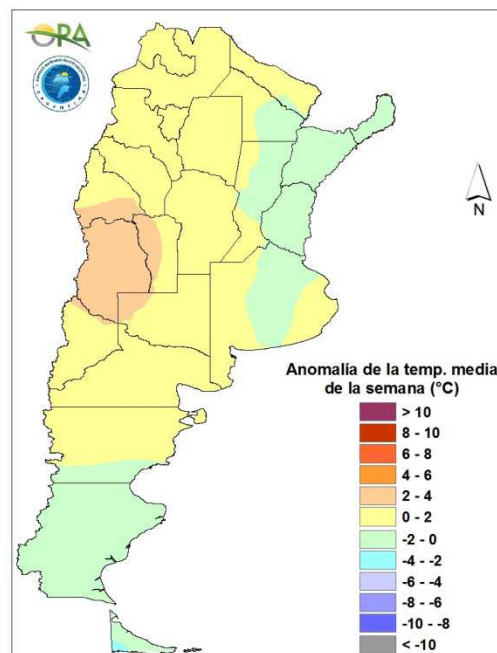

Anomalía de la temperatura media de la semana

Se prevé que a partir del viernes se registrará un ascenso de temperatura general en el centro y norte del país. En el noreste del país se prevé que se dé la misma tendencia, con máximas de 32/35°C entre domingo y lunes. A partir del martes comenzará a bajar la temperatura tanto en el noreste como en el centro del país. En Cuyo, Neuquén y gran parte del noroeste argentino podría darse viento Zonda desde el viernes y durante todo el próximo fin de semana.



PRECIPITACIONES

Entre jueves y sábado una perturbación generó lluvias sobre el sur y oeste de región pampeana, con montos del orden de los 10-20mm. Lunes y martes se registraron lluvias en Misiones, con acumulados inferiores a los 10mm. En el oeste de Río Negro y sur de Neuquén desde el jueves hay precipitaciones, con algunos mejoramientos temporarios. En estos seis días ya se llevan acumulados entre 30 y 45mm.

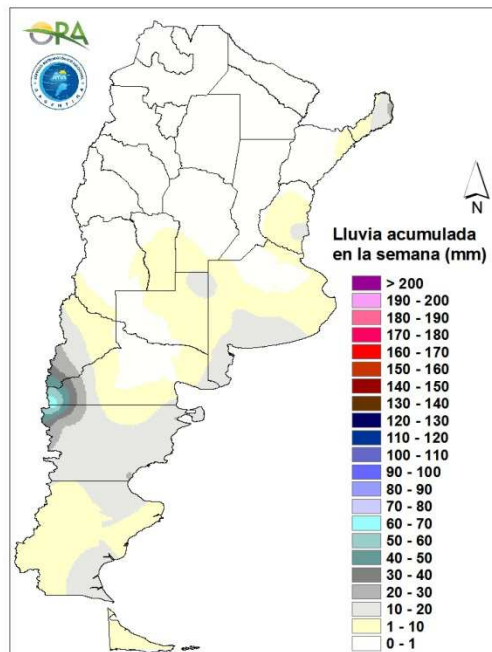

Precipitaciones acumuladas en la semana

Las precipitaciones de la semana se concentrarán en el sector cordillerano de Patagonia y de Mendoza. Las mismas serán a lo largo de toda la semana. En importancia le siguen las lluvias que se registrarán entre miércoles y jueves en el noreste del país. Las lluvias más abundantes serán en Misiones, pero habrá otras menores en el norte de Corrientes, este de Chaco y de Formosa. En el centro del país predominará el buen tiempo, excepto por un breve episodio de inestabilidad a mediados de semana. El miércoles podrían darse algunas lluvias, que podrían tomar forma de tormenta en forma aislada, en el centro, este y sur de Buenos Aires y sur y este de Entre Ríos. En el mismo sector podrían volver a registrarse lluvias entre lunes y martes.

ESTADO DE LAS RESERVAS HÍDRICAS

El buen tiempo acompañó y gran parte de los excesos hídricos retrocedieron en Santa Fe, Entre Ríos y el norte de Buenos Aires. Sin embargo, siguen quedando zonas anegadas en lotes bajos y en la parte baja de la cuenca del Salado. El sur de Buenos Aires traía de semanas anteriores reservas óptimas, pero con las lluvias de los últimos días volvieron a verse excesos según el balance hídrico. En el noreste del país hay un contraste en la condición hídrica entre las zonas donde hubo algunas precipitaciones en los últimos días y donde aún no.

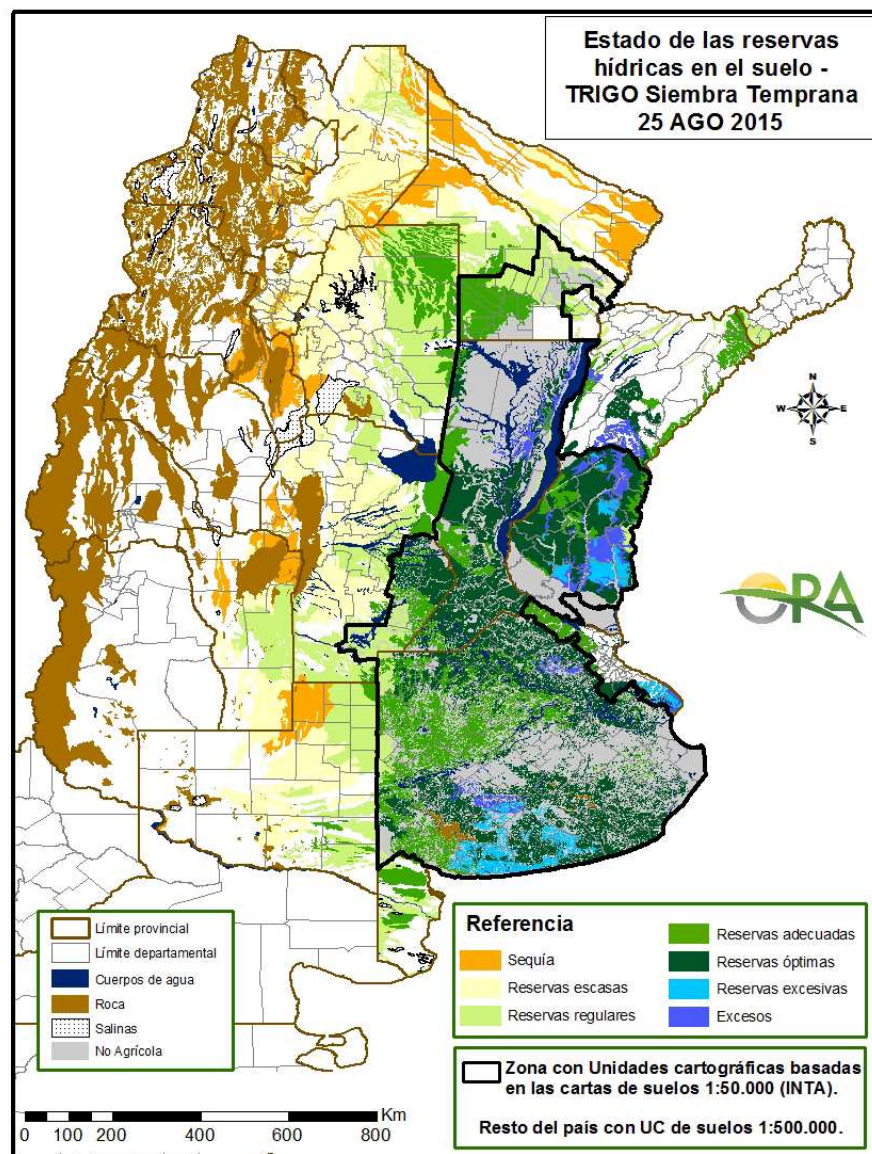

Mapa de reservas hídricas hecho a partir de datos meteorológicos del SMN y del INTA e información de suelos del INTA.



EVOLUCIÓN DE LA SUPERFICIE SEMBRADA Y COSECHADA

AVANCE DE LA COSECHA DE MAIZ										
CAMPAÑA: 2014/2015(*)										
DELEGACION		AREA SEMBRADA Ha	23/07 %	30/07 %	06/08 %	13/08 %	20/08 %	27/08 %	AREA NO COSECHABLE Ha	AREA COSECHADA Ha
Bahía Blanca		16.900	100	100	100	100	100	100	2.800	14.100
Bolívar		94.000	100	100	100	100	100	100	9.800	84.200
Bragado		110.600	100	100	100	100	100	100	11.180	99.420
Gral. Madariaga		102.800	100	100	100	100	100	100	22.860	79.940
Junín		74.500	100	100	100	100	100	100	22.600	51.900
La Plata		27.000	100	100	100	100	100	100	7.900	19.100
Lincoln		263.000	100	100	100	100	100	100	22.500	240.500
Pehuajó		296.750	100	100	100	100	100	100	57.850	238.900
Pergamino		60.200	100	100	100	100	100	100	1.400	58.800
Pigüé		58.000	98	98	100	100	100	100	45.000	13.000
Salliqueló		121.000	98	99	100	100	100	100	75.000	46.000
Tandil		189.000	100	100	100	100	100	100	99.500	89.500
Tres Arroyos		139.400	51	72	77	85	85	85	39.000	85.340
25 de Mayo		128.000	100	100	100	100	100	100	40.500	87.500
BUENOS AIRES	14/15	1.681.150	96	98	98	99	99	99	457.890	1.208.200
	13/14	1.476.460	84	88	92	95	98	99		
Laboulaye		365.000	99	99	100	100	100	50.600	314.400	
Marcos Juárez		186.000	98	99	99	100	100	30.000	156.000	
Río Cuarto		452.400	80	90	90	90	95	20.000	410.780	
San Francisco		585.000	83	91	100	100	100	130.000	455.000	
Villa María		273.200	73	77	86	94	98	85.000	184.440	
CORDOBA	14/15	1.861.600	86	91	95	97	98	98	315.600	1.520.620
	13/14	1.917.500	78	86	90	95	99	100		
Paraná		77.000	100	100	100	100	100	4.000	73.000	
Rosario del Tala		155.000	100	100	100	100	100	15.000	140.000	
ENTRE RIOS	14/15	232.000	100	100	100	100	100	100	19.000	213.000
	13/14	268.200	98	100	100	100	100	100		
General Pico		207.400	98	99	100	100	100	170.000	37.400	
Santa Rosa		120.000	84	84	85	87	92	115.000	4.750	
LA PAMPA	14/15	327.400	96	97	98	98	99	99	285.000	42.150
	13/14	423.000	92	97	100	100	100	100		
Avellaneda		174.000	26	30	60	75	85	88	60.000	100.320
Cañada de Gómez		162.720	92	100	100	100	100	25.000	137.720	
Casilda		64.900	93	96	96	100	100	10.000	54.900	
Rafaela		137.000	95	100	100	100	100	60.000	77.000	
Venado Tuerto		136.500	100	100	100	100	100	8.000	128.500	
SANTA FE	14/15	675.120	80	84	91	94	97	97	163.000	498.440
	13/14	541.900	80	83	86	90	95	99		
CATAMARCA		8.700	53	60	81	91	100	100	1.000	7.700
CORRIENTES		12.000	30	35	50	70	75	80	6.000	4.800
CHACO (Pcia. R. S. Peña)		68.000	20	33	45	45	45	76	15.000	40.020
CHACO (Charata)		84.000	25	37	46	70	70	85	5.000	67.150
FORMOSA		34.000	20	30	50	60	70	80	12.000	17.600
JUJUY		7.850	60	70	100	100	100	100	500	7.350
MISIONES		30.820	100	100	100	100	100	100	2.000	28.820
SALTA		213.180	60	70	100	100	100	100	20.000	193.180
SAN LUIS		296.000	97	98	100	100	100	100	20.000	276.000
SANTIAGO del ESTERO		110.000	67	80	91	99	100	100	16.000	94.000
SGO del ESTERO (Quimilí)		340.000	61	70	75	80	100	100	80.000	260.000
TUCUMAN		48.500	33	44	62	83	100	100	2.920	45.580
TOTAL PAIS	14/15	6.030.320	84	88	93	95	97	97	1.420.910	4.524.610
	13/14	6.098.885	72	78	81	89	97	98		
(*) Cifras Provisorias Las AREAS están expresadas en hectáreas. ESTIMACIONES AGRICOLAS M.A.G. y P.										

AVANCE DE LA COSECHA DE SORGO

CAMPAÑA: 2014/2015(*)

DELEGACION		AREA SEMBRADA Has	23/07 %	30/07 %	06/08 %	13/08 %	20/08 %	27/08 %	AREA NO COSECHABLE Has	AREA COSECHADA Has
Bahía Blanca		2.200	-	-	-	-	-	-	2.200	-
Bolívar		14.500	100	100	100	100	100	100	10.000	4.500
Bragado		7.300	100	100	100	100	100	100	1.840	5.460
General Madariaga		-	-	-	-	-	-	-	-	-
Junín		10.700	100	100	100	100	100	100	2.700	8.000
La Plata		6.600	100	100	100	100	100	100	3.400	3.200
Lincoln		11.200	100	100	100	100	100	100	7.140	4.060
Pehuajó		3.970	100	100	100	100	100	100	1.070	2.900
Pergamino		10.850	100	100	100	100	100	100	-	10.850
Pigüé		18.000	93	96	100	100	100	100	8.000	10.000
Salliqueló		40.000	100	100	100	100	100	100	-	40.000
Tandil		9.300	-	100	100	100	100	100	380	8.920
Tres Arroyos		-	-	-	-	-	-	-	-	-
25 de Mayo		8.950	100	100	100	100	100	100	-	8.950
BUENOS AIRES	14/15	143.570	91	99	100	100	100	100	36.730	106.840
	13/14	140.650	79	82	88	96	100	100	-	-
Laboulaye		35.000	97	98	99	100	100	100	16.500	18.500
Marcos Juárez		13.500	100	100	100	100	100	100	4.100	9.400
Río Cuarto		50.150	80	90	92	92	100	100	-	50.150
San Francisco		30.000	100	100	100	100	100	100	14.000	16.000
Villa María		55.230	100	100	100	100	100	100	230	55.000
CORDOBA	14/15	183.880	93	96	97	97	100	100	34.830	149.050
	13/14	226.600	99	99	100	100	100	100	-	-
Paraná		53.200	100	100	100	100	100	100	3.200	50.000
Rosario del Tala		43.000	100	100	100	100	100	100	4.000	39.000
ENTRE RIOS	14/15	96.200	100	100	100	100	100	100	7.200	89.000
	13/14	125.000	100	100	100	100	100	100	-	-
General Pico		12.700	99	100	100	100	100	100	600	12.100
Santa Rosa		27.200	100	100	100	100	100	100	12.200	15.000
LA PAMPA	14/15	39.900	100	100	100	100	100	100	12.800	27.100
	13/14	68.200	81	87	100	100	100	100	-	-
Avellaneda		62.500	96	98	100	100	100	100	22.800	39.700
Cañada de Gómez		7.000	100	100	100	100	100	100	-	7.000
Casilda		4.300	100	100	100	100	100	100	-	4.300
Rafaela		63.000	100	100	100	100	100	100	21.500	41.500
Venado Tuerto		8.500	100	100	100	100	100	100	-	8.500
SANTA FE	14/15	145.300	98	99	100	100	100	100	44.300	101.000
	13/14	148.430	94	98	99	100	100	100	-	-
CATAMARCA		500	100	100	100	100	100	100	200	300
CORRIENTES		4.800	90	100	100	100	100	100	1.500	3.300
Pci. R. S. PEÑA (Chaco)		18.600	59	83	98	98	98	100	6.580	12.020
CHARATA (Chaco)		55.000	44	72	91	95	95	100	3.000	52.000
FORMOSA		4.950	95	100	100	100	100	100	580	4.370
JUJUY		-	-	-	-	-	-	-	-	-
MISIONES		-	-	-	-	-	-	-	-	-
SALTA		-	-	-	-	-	-	-	-	-
SAN LUIS		29.900	100	100	100	100	100	100	17.600	12.300
SANTIAGO DEL ESTERO		36.000	100	100	100	100	100	100	12.000	24.000
QUIMILI (Sgo. Del Estero)		80.000	57	68	75	76	100	100	9.000	71.000
TUCUMAN		6.600	95	93	93	93	100	100	2.100	4.500
TOTAL PAIS	14/15	845.200	87	93	96	96	99	100	188.420	656.780
	13/14	997.425	88	91	93	96	98	98	-	-

(*) Cifras Provisorias

Las AREAS están expresadas en hectáreas.

ESTIMACIONES AGRICOLAS

M.A.G. y P.

AVANCE DE LA SIEMBRA DE TRIGO									
CAMPAÑA: 2015/2016(*)									
DELEGACION		AREA A SEMBRAR Has	23/07 %	30/07 %	06/08 %	13/08 %	20/08 %	27/08 %	AREA SEMBRADA Has
Bahía Blanca	T. Pan	84.325	100	100	100	100	100	100	84.330
	T. Fideos	1.070	100	100	100	100	100	100	1.070
Bolívar	T. Pan	76.700	72	75	100	100	100	100	76.700
	T. Fideos	3.000	100	100	100	100	100	100	3.000
Bragado		45.300	90	100	100	100	100	100	45.300
General Madariaga		25.400	92	100	100	100	100	100	25.400
Junín		46.500	60	100	100	100	100	100	46.500
La Plata		7.860	65	85	100	100	100	100	7.860
Lincoln		93.300	82	94	100	100	100	100	93.300
Pehuajó	T. Pan	96.600	85	90	100	100	100	100	96.600
	T. Fideos	-	-	-	-	-	-	-	-
Pergamino		58.650	100	100	100	100	100	100	58.650
Pigüé	T. Pan	341.000	95	95	100	100	100	100	341.000
	T. Fideos	9.000	100	100	100	100	100	100	9.000
Salliqueló	T. Pan	150.000	87	96	100	100	100	100	150.000
	T. Fideos	1.500	100	100	100	100	100	100	1.500
Tandil	T. Pan	176.500	31	56	76	76	87	100	176.500
	T. Fideos	11.000	11	28	52	52	77	88	9.680
T.Arroyos	T. Pan	366.000	87	96	99	100	100	100	366.000
	T. Fideos	25.200	73	88	95	95	100	100	25.200
25 de Mayo		45.700	82	100	100	100	100	100	45.700
BUENOS AIRES	15/16	1.664.605	81	90	97	97	98	99	1.663.290
	14/15	2.187.415	59	66	76	88	97	98	-
Laboulaye		183.000	97	100	100	100	100	100	183.000
M. Juárez		270.700	100	100	100	100	100	100	270.700
Río Cuarto		132.650	90	90	92	100	100	100	132.650
S. Francisco		218.000	100	100	100	100	100	100	218.000
Villa María		274.700	100	100	100	100	100	100	274.700
CORDOBA	15/16	1.079.050	98	99	99	100	100	100	1.079.050
	14/15	1.141.000	99	99	100	100	100	100	-
Paraná		112.000	100	100	100	100	100	100	112.000
R. del Tala		115.000	80	90	100	100	100	100	115.000
ENTRE RIOS	15/16	227.000	90	95	100	100	100	100	227.000
	14/15	318.000	90	92	99	100	100	100	-
General Pico		117.600	90	90	100	100	100	100	117.600
Santa Rosa		85.000	70	70	70	70	100	100	85.000
LA PAMPA	15/16	202.600	82	82	87	87	100	100	202.600
	14/15	330.000	91	95	100	100	100	100	-
Avellaneda		73.800	100	100	100	100	100	100	73.800
C. de Gómez		198.670	100	100	100	100	100	100	198.670
Casilda		96.000	100	100	100	100	100	100	96.000
Rafaela		146.000	100	100	100	100	100	100	146.000
V. Tuerto		80.000	100	100	100	100	100	100	80.000
SANTA FE	15/16	594.470	100	100	100	100	100	100	594.470
	14/15	925.000	100	100	100	100	100	100	-
CATAMARCA		11.000	100	100	100	100	100	100	11.000
CORRIENTES		-	-	-	-	-	-	-	-
Pcia. R. S. Peña (CHACO)		19.570	100	100	100	100	100	100	19.570
Charata (CHACO)		38.000	99	100	100	100	100	100	38.000
FORMOSA		-	-	-	-	-	-	-	-
JUJUY		2.835	100	100	100	100	100	100	2.840
MISIONES		-	-	-	-	-	-	-	-
SALTA		63.870	100	100	100	100	100	100	63.870
SAN LUIS	T. Pan	2.140	100	100	100	100	100	100	2.140
	T. Fideos	450	100	100	100	100	100	100	450
S. ESTERO		37.000	100	100	100	100	100	100	37.000
Quimilí (S. ESTERO)		55.000	43	100	100	100	100	100	55.000
TUCUMAN	T. Pan	39.500	100	100	100	100	100	100	39.500
	T. Fideos	3.500	100	100	100	100	100	100	3.500
TOTAL PAIS	15/16	4.040.590	90	94	98	98	99	99	4.039.280
	14/15	5.261.035	81	84	90	95	99	99	-

(*) Cifras Provisorias
Las AREAS están expresadas en hectáreas.
ESTIMACIONES AGRICOLAS
M. A. G. y P.



ESTADO DE LOS CULTIVOS
Y HUMEDAD DEL SUELO

HUMEDAD Y ESTADO DE LOS CULTIVOS

Desde el 21/08/15 hasta el 27/08/15

PROVINCIA	DELEGACION	TRIGO (pan)									Humedad
		Estadio Fenológico (*)					Estado General				
		E	C	F	L	M	MB	B	R	M	
BUENOS AIRES	BAHIA BLANCA	-	100	-	-	-	-	100	-	-	A
	BOLIVAR	-	100	-	-	-	-	100	-	-	A
	BRAGADO	-	100	-	-	-	-	100	-	-	A
	GENERAL MADARIAGA	10	90	-	-	-	-	80	20	-	E/A/I
	JUNIN	-	100	-	-	-	-	100	-	-	E
	LA PLATA	-	100	-	-	-	-	81	19	-	E/A
	LINCOLN	-	100	-	-	-	-	85	9	6	E/A
	PEHUAJO	-	100	-	-	-	27	70	3	-	A
	PERGAMINO	-	100	-	-	-	-	100	-	-	A
	PIGÜE	-	100	-	-	-	-	100	-	-	A
	SALLIQUELO	-	100	-	-	-	-	100	-	-	A
	TANDIL	35	65	-	-	-	-	100	-	-	E
TRES ARROYOS	-	100	-	-	-	-	100	-	-	A	
25 DE MAYO	-	100	-	-	-	-	100	-	-	I	
CORDOBA	LABOULAYE	-	100	-	-	-	10	55	35	-	A/R
	MARCOS JUAREZ	-	100	-	-	-	5	90	5	-	E/A
	RIO CUARTO	-	100	-	-	-	-	96	4	-	A
	SAN FRANCISCO	-	100	0	-	-	-	78	22	-	R/A
	VILLA MARIA	-	100	-	-	-	-	100	-	-	A/R
ENTRE RIOS	PARANA	-	100	-	-	-	27	73	-	-	A
	ROSARIO DEL TALA	-	100	-	-	-	16	71	13	-	E/A
LA PAMPA	GENERAL PICO	-	100	-	-	-	-	41	18	-	S
	SANTA ROSA	25	75	-	-	-	-	-	-	-	A/R
SANTA FE	AVELLANEDA	-	70	30	-	-	-	70	30	-	A
	CASILDA	-	100	-	-	-	5	63	22	10	E/A
	CANADA de GOMEZ	-	100	-	-	-	74	26	-	-	A
	RAFAELA	-	100	-	-	-	-	90	10	-	A/E
	VENADO TUERTO	-	100	-	-	-	-	100	-	-	A
CATAMARCA	CATAMARCA	-	40	60	-	-	-	100	-	-	PS/R
CORRIENTES	CORRIENTES	-	-	-	-	-	-	-	-	-	-
CHACO	CHARATA	-	84	16	-	-	1	58	41	-	A/R
	Pcia. ROQUE SAENZ PEÑA	-	59	41	-	-	52	48	-	-	A/R
FORMOSA	FORMOSA	-	-	-	-	-	-	-	-	-	-
JUJUY	JUJUY	-	100	-	-	-	-	100	-	-	A
MISIONES	POSADAS	-	-	-	-	-	-	-	-	-	-
SALTA	SALTA	-	100	-	-	-	-	100	-	-	A
SAN LUIS	SAN LUIS	-	100	-	-	-	-	100	-	-	A
SANTIAGO DEL ESTERO	SANTIAGO DEL ESTERO	-	1	99	-	-	-	71	29	-	A/R/PS
	QUIMILI	-	100	-	-	-	-	92	8	-	A/R
TUCUMAN	TUCUMAN	-	43	57	-	-	-	100	-	-	R

Las cifras expresan porcentaje de la superficie del área sembrada.

Estado general: MB: Muy Bueno, B: Bueno, R: Regular, M: Malo.

Humedad: A: Adecuada, R: Regular, E: Exceso, I: Inundación, PS: Principio de Sequía, S: Sequía.

Estadio Fenológico: E: Emergencia; C: Crecimiento; F: Floración; L: Llenado; M: Madurez

(*) La sumatoria puede ser inferior a 100, correspondiendo la diferencia a siembras aún sin emerger.